



OfficeMart
#Sololosmejoresmuebles

www.oficemart.mx



TÉRMINOS Y CONDICIONES

GARANTÍAS

GITANA, LÍNEA 100, SISTEM2: Toda la línea tiene una garantía de 5 años en todos sus componentes contra defectos de fabricación que no aplica en caso de mal uso de los productos.

MESAS DE ALTURA AJUSTABLE, ENTRENAMIENTO Y SALAS DE UNTAS : Toda la línea tiene una garantía de 5 años en todos sus componentes contra defectos de fabricación que no aplica en caso de mal uso de los productos.

MESAS DE CAFETERÍA: Toda la línea tiene una garantía de 5 años en todos sus componentes contra defectos de fabricación que no aplica en caso de mal uso de los productos.

SILLAS DE CAFETERÍA: Toda la línea tiene una garantía de 10 años en todos sus componentes contra defectos de fabricación que no aplica en caso de mal uso de los productos.

LÍNEA METÁLICA: Toda la línea tiene una garantía de 5 años en todos sus componentes contra defectos de fabricación que no aplica en caso de mal uso de los productos.

SILLERÍA Y SOFÁS: Toda la línea tiene una garantía de 3 a 5 años en todos sus componentes contra defectos de fabricación que no aplica en caso de mal uso de los productos.

ESPECIFICACIONES DE COMPRA

Confirmara después de recibir el pedido con su debido trámite de confirmación.

Los gastos de envío están contemplados solo para las ciudades de Tijuana, Ensenada y Mexicali en Baja California, los gastos de envío que se generen fuera de estas ciudades correrán por cuenta de el cliente.

* Consulte con su asesor de ventas los tiempos de entrega de cada producto.



PIANNO





Pianno es una línea que conjuga la elegancia de lo clásico con detalles modernista y sofisticados. Nuevas formas y texturas fabricadas en chapa de nogal y bases de acero sólido color negro eso y más es Pianno.

ESCRITORIOS



ESCRITORIO DE DERECHO CON CREDENZABAJA

Con faldón y pata en acero sólido color negro

P1100DN | 230x190x75

ESCRITORIO DE IZQUIERDA CON CREDENZABAJA

Con faldón y pata en acero sólido color negro

P1100NI | 230x190x75

COMPLEMENTOS



CAJONERAMÓVIL

Con 1 cajón papelerero + gaveta de archivo

P1200N | 50x55x63



LIBRERO DE PISO

Con 4 puertas abatibles laterales y entrepaños
Centrales con puertas corredizas en acrílico negro

P1500N | 230x40x186



CREDENZA

Con 2 puertas abatibles laterales y entrepaños
Centrales con puertas corredizas en acrílico negro

P1510N | 230x40x97

MESAS DE UNAS



cubierta en 2 secciones

Con caja central bajo cubierta para cableado
Cubierta con 2 cajas pasacables

P1600N | 360x140x75



cubierta en 1 pieza

Con caja central bajo cubierta para cableado
Cubierta con 1 caja pasacables

P1610N | 240x120x75



mesa circular

P1620N | 120x75

MESAS bajas



MESA de centro para sala de espera

P1800N | 140x70x35



MESA esquinera para sala de espera

P1810N | 60x60x40

BASE





La línea Base cuenta con un moderno diseño de gran estilo, sus remates y bordes denotan clase e imponencia, perfecto para ambientes sofisticados y además está disponible en diferentes acabados y medidas.

Complementos

CREENZAsejecutivas

Requiere archivero pedestal melamínico



melamina	lpap	melamina	lpap	
BA400	BA400	BA450	BA450L	120x50x75
BA405	BA405	BA455	BA455L	160x50x75
BA410	BA410	BA460	BA460L	180x50x75
BA415	BA415	BA465	BA465L	200x50x75
BA420	BA420	BA470	BA470L	220x50x75



CREENZAsejecutivas

Requiere archivero pedestal melamínico

melamina	lpap	melamina	lpap	
ba-225	ba-225	ba-425	ba-425L	120x55x75
ba-230	ba-230	ba-430	ba-430L	160x55x75
ba-235	ba-235	ba-435	ba-435L	180x55x75
ba-240	ba-240	ba-440	ba-440L	200x55x75
ba-245	ba-245	ba-445	ba-445L	220x55x75



punte

melamina	lpap	
ba-370	ba-370L	100x55x75
ba-375	ba-375L	120x55x75



lateral paraescritorioejecutivo

Requiere archivero pedestal metálico

derecho		izquierdo		
melamina	lpap	melamina	lpap	
ba-350d	ba-350dL	ba-350i	ba-350iL	100x50x75
ba-355d	ba-355dL	ba-355i	ba-355iL	120x50x75
Requiere archivero pedestal melamínico				
ba-380d	ba-380dL	ba-380i	ba-380iL	100x50x75
ba-385d	ba-385dL	ba-385i	ba-385iL	120x50x75

Requiere archivero pedestal melamínico



lateral paraescritorioejecutivo

Requiere archivero pedestal melamínico

derecho		izquierdo		
melamina	lpap	melamina	lpap	
ba-360d	ba-360dL	ba-360i	ba-360iL	100x50x75
ba-365d	ba-365dL	ba-365i	ba-365iL	120x50x75

escritoriobase

Requiere archivero pedestal melamínico

derecho	izquierdo		derecho	izquierdo	
melamina	lpap		melamina	lpap	
ba-120D	ba-120D	120x70x75	ba-120DL	ba-120DL	120x70x75
ba-125D	ba-125D	140x70x75	ba-125DL	ba-125DL	140x70x75
ba-128D	ba-128D	160x70x75	ba-128DL	ba-128DL	160x70x75
ba-133D	ba-133D	180x70x75	ba-133DL	ba-133DL	180x70x75
ba-130D	ba-130D	160x80x75	ba-130DL	ba-130DL	160x80x75
ba-135D	ba-135D	180x80x75	ba-135DL	ba-135DL	180x80x75

escritorio2 patassobrecredenza

Requiere archivero pedestal melamínico

melamina	lpap	
ba-150	ba-150L	120x70x75
ba-155	ba-155L	140x70x75
ba-158	ba-158L	160x70x75
ba-163	ba-163L	180x70x75
ba-160	ba-160L	160x80x75
ba-165	ba-165L	180x80x75

mesadecentro

ba-755	110x60x45
--------	-----------



mesalateral

ba-750	60x60x45
--------	----------

Complementos en cristal

escritorio base derecho

Con una pata corta, cubierta en cristal



ba-120DC	120x70x75
ba-125DC	140x70x75
ba-128DC	160x70x75
ba-133DC	180x70x75
ba-130DC	160x80x75
ba-135DC	180x80x75

escritorio base izquierdo

Con una pata corta, cubierta en cristal



ba-120IC	120x70x75
ba-125IC	140x70x75
ba-128IC	160x70x75
ba-133IC	180x70x75
ba-130IC	160x80x75
ba-135IC	180x80x75

CRENZA Asejculivas

Base reforzada



ba-425c	120x50x74
ba-430c	160x50x74
ba-435c	180x50x74
ba-440c	200x50x74
ba-445c	220x50x74

ba-225c	120x55x74
ba-230c	160x55x74
ba-235c	180x55x74
ba-240c	200x55x74
ba-245c	220x55x74

escritorio 2 patas sobre credenza

Con dos patas cortas, cubierta cristal



ba-150c	120x70x75
ba-155c	140x70x75
ba-158c	160x70x75
ba-163c	180x70x75
ba-160c	160x80x75
ba-165c	180x80x75

punte

ba-370C	100x55x75
ba-375C	120x55x75



lateral para escritorio ejecutivo

derecho	izquierdo	
ba-360dC	ba-360IC	100x55x75
ba-365dC	ba-365IC	120x55x75



mesa de centro

ba-755C	110x60x45
---------	-----------



mesa lateral

ba-750C	60x60x45
---------	----------



Libreros y credenzas.



libreroderechodoppia

Para un usuario, troquelado pop

melamina	lpap	
ba-952D	ba-952DL	40x70x120
ba-954D	ba-954DL	40x80x120
ba-952I	ba-952IL	40x70x120
ba-954I	ba-954IL	40x80x120



librerodoppia

Para dos usuarios, troquelado pop

melamina	lpap	
ba-958	ba-958L	40x120x120



librerobajo en melamina

Troquelado pop

ba-651	70x30x30
ba-653	80x30x30
ba-659	120x30x30



credenza baja con 2 cajoneras

1 cajón + 1 gaveta

ba-802	94x45x57
cs-802m	94x45x52



credenza baja derecha

Con 1 cajonera, 1 cajón + 1 gaveta

derecho	izquierdo	
ba-804d	ba-804i	120x45x57
BA-804dm	BA-804im	120x45x52



credenza baja

Con 2 cajoneras, 1 cajón + 1 gaveta

ba-806	120x45x57
cs-806m	120x45x52



credenza baja

Con 2 entrepaños troquelado pop

ba-808	120x45x57
ba-808m	120x45x52



credenza baja

Con 4 puertas metálicas troquelado pop

ba-812	120x45x57
ba-812m	120x45x52



credenza baja derecha

Con 1 cajonera, 1 cajón + 1 gaveta, 2 puertas metálicas troquelado pop

derecho	izquierdo	
ba-814D	ba-814i	120x45x57
ba-814dm	ba-814im	120x45x52



credenza baja con 2 gavetas

Entrepaños melamínicos superiores

ba-816	120x45x57
cs-816m	120x45x52



credenza baja

1 cajón, 1 gaveta, 2 entrepaños, 4 puertas metálicas troquelado pop

derecho	izquierdo	
ba-824D	ba-824i	180x45x57
ba-824dm	ba-824im	180x45x52



credenza baja

2 entrepaños metálicos troquelados pop

ba-826	180x45x57
ba-826m	180x45x52



credenza baja 2 cajoneras

1 cajón + 1 gaveta, 1 entrepaño metálico troquelado pop

ba-828	180x45x57
ba-828m	180x45x52



credenza baja con 2 cajoneras y puertas

1 cajón + 1 gaveta, 2 puertas metálicas troquelado pop

ba-830	180x45x57
ba-830m	180x45x52



credenza baja con puertas

4 puertas metálicas troquelado pop

ba-832	180x45x57
ba-832m	180x45x52



credenza alta

Cajonera 2 + 1, puertas melamínicas

derecho	izquierdo	
ba-840D	ba-840i	120x45x90



credenza alta

2 gavetas, 2 puertas melamínicas

derecho	izquierdo	
ba-842D	ba-842i	120x45x90



credenza alta 4 cajones, 2 puertas melamínicas

derecho	izquierdo	
ba-844D	ba-844i	120x45x90



credenza alta

cajonera 2 + 1, 1 entrepaño melamínico

ba-846	120x45x90
--------	-----------



credenza alta

2 cajoneras 2+1, 2 puertas melamínicas

ba-862	180x45x90
--------	-----------



credenza alta

2 cajoneras 2 + 1, 1 entrepaño melamínico

ba-868	180x45x90
--------	-----------

Librerosalto



librerosalto

2 gavetas, 1 puerta media, 1 puerta completa

ba-880d | ba-880l | 90x45x160



librerosalto

2 puertas abatibles en cristal esmerilado

ba-887 | 90x45x160



librerosalto

2 puertas abatibles en cristal natural

ba-888 | 90x45x160



librerosalto

6 entrepaños, división central

ba-889 | 90x45x160



librerosalto

2 gavetas horizontales, 1 entrepaño melamínico

ba-884 | 90x45x160



librerosalto

2 puertas abatibles completas

ba-886 | 90x45x160

Complementos Base



FALDÓN METÁLICO multiperforado cuadros

PARA CUBIERTAS
MELAMINA O LPAP

ba-910
ba-912
ba-914
ba-916

PARA CUBIERTAS
EN CRISTAL

ba-910C
ba-912C
ba-914C
ba-916C

100x40
120x40
140x40
160x40



FALDÓN METÁLICO multiperforado POP

PARA CUBIERTAS
MELAMINA O LPAP

BA-920
BA-922
BA-924
BA-926

PARA CUBIERTAS
EN CRISTAL

ba-920C
ba-922C
BA-924C
BA-926C

100x40
120x40
140x40
160x40



SET DE HERRAJES DE UNIÓN

Entre cubiertas para melamina y lpap

BA-1020



SET DE HERRAJES DE UNIÓN

Para cubiertas de cristal

BA-1000



MAMPARAS CUBIERTAS

Cristal 6mm con 2 herrajes press

HERRAJES
GRIS ALUMINO

CS-1440g
CS-1442g
CS-1444g

HERRAJES
BLANCOS

CS-1440b
CS-1442b
CS-1444b

53x30
73x30
98x30

*PARA MÁS MODELOS DE MAMPARAS CHECAR CATÁLOGO DE COMPLEMENTOS

Base es la línea ejecutiva de formas limpias y elegantes, creada para ambientes contemporáneos y minimalistas.



38000 SERIES





La línea 38000 es una colección modular de acero que combina toques de diseño con detalles útiles como la gestión de cables. Lo que hace que la serie 38000 sea la solución de escritorio ideal para cualquier organización que busque un rendimiento superior a un precio moderado.

escritorios y configuraciones



Estación en L con doble pedestal fijo

h3817284 | escritorio izquierdo 84" x 72" x 29.5"



escritorio con doble pedestal fijo

h38155 | escritorio 30" x 60" x 29.5"



Estación en L con doble pedestal fijo

h3817284 | escritorio derecho 84" x 72" x 29.5"



escritorio con pedestal izquierdo fijo

h38292 | escritorio 30" x 66" x 29.5"



credenza con doble pedestal fijo

h38854 | credenza 24" x 72" x 29.5"



escritorio con pedestal izquierdo fijo

h38252 | escritorio 30" x 48" x 29.5"



credenza con pedestal fijo

h38852 | credenza 24" x 60" x 29.5"



escritorio con pedestal derecho fijo

h38291r | escritorio 30" x 66" x 29.5"



Escritorio básico

h38934 | escritorio 36" x 72" x 29.5"



retorno derecho

h38943r | retorno derecho 24" x 48" x 29.5"

escritorios y configuraciones



Escritorio básico
h38925 | escritorio 24"x72"x29.5"



Escritorio básico
h38931 | escritorio 30"x48"x29.5"



Escritorio básico con pedestal fijo
h38931 | escritorio 30"x48"x29.5"



retomodercho con pedestal fijo
h38215r | retomo 24"x48"x29.5"



retomoizquierdo con pedestal fijo
h38216l | retomo 24"x48"x29.5"



puente
h38210 | puente 24" x 48" x 29.5"



puente
h38220 | puente 24" x 42" x 29.5"



libreromontable
h386548n | librero 13.5"x48"x34.75"



libreromontable
h386560n | librero 13.5"x60"x34.75"



libreromontable
h386572n | librero 13.5"x72"x34.75"



Estación con pedestal y librero
serie premier | escritorio 30"x66"x29.5"



escritorio con doble pedestal fijo
serie h10000 | escritorio 30"x60"x29.5"

LÍNEA MS/SILVER – MS/WHITE





Los cambios en la sociedad y las nuevas tecnologías influyen en las tendencias para el diseño de oficinas, en #techno nos adaptamos a las nuevas demandas, construyendo espacios de trabajo que fomenten las relaciones entre los empleados y al mismo tiempo aumenten la productividad de todo el equipo.



escritorios y configuraciones



Escritorio Ejecutivo 71''

Escritorio ejecutivo con faldón y pedestal de 3 cajones

Modelo | m2



estación de trabajo para 4 personas

Módulo para 4 usuarios 110" x 47"

Modelo | m3
biomódulo divisorio en melamina 53" x 12"
Archivero móvil -complete-a



Escritorio Ejecutivo 71''

Escritorio ejecutivo de 71"

Modelo | m1



estación de trabajo para 6 personas

Módulo para 6 usuarios 165" x 47"

Modelo | m3+m6
biomódulo divisorio en melamina 53" x 12"
Archivero móvil -complete-a



mesa de juntas

Módulo para 6 usuarios 94" x 47"

Modelo | m11



mesa de juntas

Módulo para 10 usuarios 165" x 47"

Modelo | m2



GITANA



Gitana ofrece una línea completa y moderna de muebles para tu oficina. La colección incluye una gran variedad de formas de superficies de trabajo, almacenamiento montado, gabinetes independiente, credenzas y mesas de reuniones complementarias.

Estéticamente agradable y asequible, Gitana brinda un aspecto distintivo para cualquier entorno de oficina.



Escritorio ejecutivo



estaciones de trabajo



escritorio básico



Recepción



Estaciones de trabajo



sala de juntas



escritorios y configuraciones



cam3001
Credenza Con Pedestales De Archivo 71"
CAM:2218N | CREDENZA RECTANGULAR 71"
CAM:2223N | 2 PEDESTALES CON DOS CAJONES



cam3002
Credenza Con Pedestales De Archivo 71"
CAM:2218N | CREDENZA RECTANGULAR 71"
CAM:2224N | 2 PEDESTALES CON DOS CAJONES



cam3003-N
Escritorio con doble pedestal de 2 y 3 cajones
CAM:2218N | CREDENZA RECTANGULAR 71"
CAM:2222N | 2 CAJONES Utilitarios 1 de archivo
CAM:2223N | 2 de archivo



cam3007
Escritorio con un pedestal 1 cajón utilitario y 1 de archivo
CAM:2204N | Escritorio RECTANGULAR 71"
CAM:2224N | pedestal con 2 CAJONES



cam3041-V / cam3042-r
Escritorio con frente curvo en U con pedestal
CAM:2206N | escritorio con frente curvo 71"
CAM:2209N | puente 35"
CAM:2218N | Credenza 71"
CAM:2224N | pedestal con 2 CAJONES



cam3045-V / cam3046-r
Escritorio con península y multipedestal
CAM:2274N | Península 71"
CAM:2209N | puente 35"
CAM:2218N | Credenza 71"
CAM:2228N | multipedestal con 4 CAJONES



cam3047-V / cam3048-r
Escritorio con península y multipedestal
CAM:2274N | Península 71"
CAM:2209N | puente 35"
CAM:2218N | Credenza 71"
CAM:2222N | 2 CAJONES Utilitarios 1 de archivo



cam3008-I / cam3009-r
Escritorio esquinero con dos pedestales
CAM:2215N | Retorno 47"
CAM:2220Lr | Credenza con extensión 47"
CAM:2222N | 2 CAJONES Utilitarios 1 de archivo
CAM:2223N | pedestal con 2 CAJONES de archivo



cam3051-V / cam3051-r
Estación de trabajo ejecutiva
CAM:2273N | Escritorio Península 71"
CAM:2209N | puente 35"
CAM:2220Lr | Credenza 71"
CAM:2222N | 2 CAJONES Utilitarios 1 de archivo
CAM:2229N | archivero lateral de 2 CAJONES
CAM:2232N | librero para montar 71"
CAM:2233N | puertas para librero
CAM:2236N | Librero con dos entrepaños 35"



cam3012-V / cam3013-r
Credenza con retorno y pedestales
CAM:2215N | Retorno 47"
CAM:2220Lr | Credenza con extensión 47"
CAM:2224N | pedestal con 1 cajón utilitario y 1 de archivo



cam3026-V / cam3027-r
Escritorio con península y un pedestal
CAM:2215N | Retorno 47"
CAM:2274Lr | PENÍNSULA 71"
CAM:2222N | 2 CAJONES Utilitarios 1 de archivo



cam3028-V / cam3029-r
Escritorio con península y un pedestal
CAM:2215N | Retorno 47"
CAM:2274Lr | PENÍNSULA 71"
CAM:2224N | pedestal de 1 cajón utilitario y 1 de archivo



cam3035-V / cam3036-r
Escritorio con frente curvo en U con pedestal
CAM:2205N | escritorio con frente curvo 71"
CAM:2209N | puente 35"
CAM:2220Lr | Credenza con extensión 47"
CAM:2222N | 2 CAJONES Utilitarios 1 de archivo
CAM:2223N | pedestal con 2 CAJONES de archivo



cam3052-n
Estación de trabajo ejecutiva
CAM:2205N | Escritorio con frente curvo 71"
CAM:2211N | puente 47"
CAM:2218N | Credenza 71"
CAM:2222N | 2 CAJONES Utilitarios 1 de archivo
CAM:2223N | pedestal de 2 CAJONES de archivo
CAM:2232N | librero para montar 71"
CAM:2235N | puertas de cristal para librero
CAM:2236N | Librero con dos entrepaños 35"
CAM:2239N | torre con puertas, estantería con entrepaños y pedestal

cam3060
Estación de trabajo semiejecutiva
CAM:2205N | Escritorio con frente curvo 71"
CAM:2211N | puente 47"
CAM:2218N | Credenza 71"
CAM:2222N | 2 CAJONES Utilitarios 1 de archivo
CAM:2229N | archivero lateral de 2 CAJONES
CAM:2232N | librero para montar 71"
CAM:2233N | puertas para librero



CAM:1275N
Mesa de conferencias para 10"

LÍNEA₁₀₀



La línea 100 ofrece una gama de escritorios y soluciones de almacenamiento para cada aplicación dentro de su oficina, con un diseño integrado para todo lugar de trabajo.

Creado para satisfacer las necesidades de cualquier usuario, sus componentes de almacenamiento son prácticos y versátiles los que puedes personalizar para lograr la mezcla perfecta de funcionalidad y estilo.



ESTACIÓN DE TRABAJO DE TRES PERSONAS EN L

- 100-111 3 Credenzas
- 100-192 3 Retornos reversibles
- 100-166 3 Pedestales fijos detres cajones
- 100-140 3 Libreros para montar conpuertas



CONJUNTO DE DOS PERSONAS EN U

- 100-131 Península
- 100-111 2 Credenzas
- 100-197 2 Puentes de trabajo
- 100-166 2 Pedestales fijos detres cajones
- 100-140 2 Libreros para montar sobrecubierta



ESTACIÓN DE TRABAJO DE TRES PERSONAS EN L

- 100-111 Credenza
- 100-166 Pedestal fijo detres cajones
- 100-140 Librero para montar conpuertas



ESTACIÓN DE TRABAJO EN LÍNEA PARA 2 PERSONAS

- 100-143 2 Credenzas
- 100-166 2 Pedestales fijos detres cajones
- 100-144 2 Libreros para montar conpuertas
- 100-112 2 Archiveros laterales dedos cajones
- 100-153 2 Libreros abiertos condosentrepaños



ESTACIÓN DE TRABAJO DE DOS PERSONAS EN L

- 100-111 2 Credenzas
- 100-145 2 Retornos reversibles
- 100-166 2 Pedestales fijos detres cajones
- 100-410 2 Libreros conpuertas devidrio
- 100-441 Torre de almacenamiento a la izquierda
- 100-442 Torre de almacenamiento a la derecha



ESTACIÓN DE TRABAJO EN LÍNEA EN CON PENÍNSULA

- 100-131 Península
- 100-196 Retorno reversible
- 100-112 2 Archiveros laterales dedos cajones
- 100-166 Pedestal fijo detres cajones
- 100-410 Librero conpuertas devidrio
- 100-153 2 Libreros abiertos dosentrepaños



ESTACIÓN DE TRABAJO EN L CON PENÍNSULA

- 100-131 Península
- 100-196 Retorno reversible
- 100-112 Archivero lateral dedos cajones
- 100-166 Pedestal fijo detres cajones
- 100-144 Librero para montar conpuertas
- 100-153 Librero abierto con dosentrepaños



ESTACIÓN DE TRABAJO EN LÍNEA EN CON PENÍNSULA

- 100-147 Península
- 100-197 Puente de trabajo
- 100-143 Credenza
- 100-427 Archivero multifuncional bajo cubierta
- 100-144 Librero para montar conpuertas



ESTACIÓN DE TRABAJO EN U CON ESCRITORIO

- 100-388 Escritorio rectangular sin cajones
- 100-197 Puente de trabajo
- 100-143 Credenza
- 100-427 Archivero multifuncional bajo cubierta
- 100-144 Librero para montar conpuertas



CONJUNTO PARA ÁREA DE RECEPCIÓN

- 100-169 Escritorio rectangular
- 100-112 Archivero lateral dedos cajones
- 100-113 2 Gabinetes conpuertas y entrepaños
- 100-144 Librero para montar conpuertas



ESTACIÓN DE TRABAJO PRESIDENCIAL

- 100-101 Escritorio rectangular sin cajones
- 100-143 Credenza
- 100-149 Pedestal móvil dedos cajones
- 100-112 2 Archiveros laterales dedos cajones
- 100-410 Librero conpuertas devidrio
- 100-153 2 Libreros abiertos con dosentrepaños



CONJUNTO DE DOS PERSONAS EN L CON MAMPARAS

- 100-102 Escritorio rectangular sin cajones
- 100-145 Retorno reversible
- 100-166 Pedestal fijo detres cajones
- 100-125 Librero para montar conpuertas
- 100-151 Gabinete conpuertas y entrepaños

ACCELERATE



Estaciones de trabajo listas para todo!

En el entorno acelerado de hoy, tienes que ser ágil y adaptable para ello se necesita un espacio de oficina que pueda seguir el ritmo. Accelerate es un sistema de oficina racionalizado y refinado que maximiza el estilo y la comodidad al tiempo que minimiza el tiempo y los costos de inicio.

El diseño limpio y moderno de Accelerate fomenta la productividad y un flujo de trabajo optimizado en toda la oficina. Diseñado para acomodar múltiples configuraciones a través de una única solución.

Accelerate proporciona flexibilidad de diseño en cada área de su espacio. Su amplia selección de características de diseño, que incluyen paneles de vidrio, paneles apilables y puertas batientes, significa que puede adaptarse a las necesidades de cualquier usuario.

Con innumerables opciones de tela, las posibilidades de personalizar su estación de trabajo son infinitas.

La estructura de acero es duradera y se adapta a las necesidades de los entornos comerciales en crecimiento. Para que pueda reorganizar, mover y rediseñar a la velocidad que necesita.



ESTACIÓN DE TRABAJO para un usuario
modelo | 88034



ESTACIÓN DE TRABAJO para un usuario
modelo | 89037



ESTACIÓN DE TRABAJO para un usuario
modelo | 84041



ESTACIÓN DE TRABAJO para un usuario
modelo | 84045



Desde áreas de recepción hasta ambientes abiertos y espacios de trabajo en equipo, Accelerate ofrece un ajuste perfecto, diseñado para acomodar múltiples configuraciones a través de una única solución, lo que proporciona flexibilidad de diseño en cada área de su espacio.

Los conectores y superficies de trabajo de 120 grados ponen todo al alcance, lo que permite un espacio de trabajo más eficiente. La selección optimizada y los versátiles paneles de 72 "utilizan menos piezas, lo que facilita la planificación, el pedido, la instalación y la reconfiguración.



ESTACIÓN DE TRABAJO para un usuario

modelo | 89401



ESTACIÓN DE TRABAJO para 4 usuarios



ESTACIÓN DE TRABAJO para dos usuarios

modelo | 89406



ESTACIÓN DE TRABAJO para 3 usuarios



SYSTEM 2





System2 es un sistema de panel monolítico esencial, que puede ser instalado fácilmente por una persona. El diseño clásico que presenta nuestra construcción con núcleo de panel va más allá de los estándares de la industria en cuanto a resistencia y durabilidad.

Los componentes del System2 están contruidos de madera, acero, plástico, cobre, aluminio y tela. Al final de su vida útil, el System 2 es reciclable hasta en un 75%. Solo la madera no es reciclable debido a sus acabados y adhesivos. Sin embargo, todos los acabados y productos de limpieza utilizados en el proceso de fabricación son a base de agua.



ESTACIÓN DE TRABAJO para un usuario
modelo | 88392



ESTACIÓN DE TRABAJO para un usuario
modelo | 88393



ESTACIÓN DE TRABAJO para un usuario
modelo | 84348



ESTACIÓN DE TRABAJO para un usuario
modelo | 84400



El System 2 está diseñado para durabilidad con una garantía limitada de por vida y puede reutilizarse en muchos proyectos de construcción. La construcción del panel también facilita la reconfiguración del System 2 para su reutilización.



ESTACIÓN DE TRABAJO para un usuario
modelo | 89408



ESTACIÓN DE TRABAJO para un usuario
modelo | 89407



EMPOWER



¿Necesita una manera simple de comenzar a trabajar rápidamente? No hay problema. ¿Busca expandir y personalizar estaciones de trabajo para un negocio en crecimiento? Las estaciones de trabajo de Empower logran adecuar los espacios para una mayor cantidad de personas sin sacrificar la privacidad, el estilo o la productividad. Empower tiene la escalabilidad para apoyar su negocio en crecimiento a medida que surgen necesidades futuras.



ESTACIÓN DE TRABAJO para 2 usuarios

modelo | HVP2472FK2



ESTACIÓN DE TRABAJO para 2 usuarios

modelo | 89416



ESTACIÓN DE TRABAJO para 4 usuarios

modelo | HVP2472FK4



ESTACIÓN DE TRABAJO para 4 usuarios

modelo | 89418



ESTACIÓN DE TRABAJO para 6 usuarios

modelo | HVP2472FK6



ESTACIÓN DE TRABAJO para 6 usuarios

modelo | 84419



LÍNEA MS WHITE



La línea MS White se adapta a las nuevas tendencias para el diseño de oficinas, su sistema logra adecuar perfectamente los espacios para cada persona.

MS White maneja un sistema discreto e inteligente, a demás es simple de ordenar, fácil de instalar y rápido de reconfigurar.



estación de trabajo para 4 personas

Módulo para 4 usuarios 110" x 47"

Modelo m-3
biombodivisorio en melamina 53"x 12"
Archivero móvil -complete-a



estación de trabajo para 6 personas

Módulo para 6 usuarios 165" x 47"

Modelo m-3+m-6
biombodivisorio en melamina 53"x 12"
Archivero móvil -complete-a



BASES DE ALTURA AJUSTABLE



Las bases de altura ajustable son operadas electrónicamente. El funcionamiento eléctrico significa que ajustar su escritorio es prácticamente sin esfuerzo. El escritorio ajustable le permite a uno evitar los efectos secundarios nocivos asociados con sentarse en un escritorio todo el día, de pie o sentado usted podrá realizar el trabajo requerido.

Ofrecemos escritorios con la característica de seguridad adicional de dos botones que deben presionarse al unísono para evitar el funcionamiento accidental del mecanismo de ajuste.



DETALE1

Pasacables incluido.



DETALE2

Elige entre las opciones con bases fijas o móviles.



DETALE1

Controles standar o controles programables.





BASEDEALTURAAJUSTABLE0119 85035

modelo | 501-19
600013



BASEDEALTURAAJUSTABLE0133

modelo | 501-27
600015



BASEDEALTURAAJUSTABLE0119 85120

modelo | 501-19
600013



BASEDEALTURAAJUSTABLE0123

modelo | 501-23
600006



LÍNEA METÁLICA



Línea metálica le ofrece soluciones de almacenamiento más duraderas y resistentes. Los gabinetes, archiveros, pedestales y armarios de almacenamiento cumplen con las altas expectativas. Cada producto es suficientemente espacioso para acomodar artículos de papelería y documentos de archivo.



pedestal móvil de dos cajones

PTC22FF | Dimensiones
21.75"profundidad x 14.75"anchox 27.75"alto



pedestal móvil de tres cajones

PTC22tFF | Dimensiones
21.75"profundidad x 14.75"anchox 27.75"alto



pedestal abierto móvil de dos cajones

PTGtFF | Dimensiones
21.75"profundidad x 14.75"anchox 27.75"alto



pedestal abierto móvil de tres cajones

PTC22tFF | Dimensiones
21.75"profundidad x 14.75"anchox 27.75"alto



Archivero móvil de dos cajones

PRD3085 | Dimensiones
15.5"profundidad x 19.5"anchox 28"alto



Archivero móvil con asiento de dos cajones

BXFMC22BF | Dimensiones
17"profundidad x 23"anchox 20"alto



pedestal de tres cajones

H18730a | Dimensiones
28.88"profundidad x 15.0"anchox 28.0"alto



pedestal de dos cajones

H18830a | Dimensiones
28.88"profundidad x 15.0"anchox 28.0"alto



pedestal móvil de dos cajones

H15923a | Dimensiones
22.88"profundidad x 15.0"anchox 22.0"alto



asiento para pedestal móvil de dos cajones

Hpsaal24nd | Dimensiones
22.88"profundidad x 15.0"anchox 2.0"alto



Archivero de tres cajones

HFBF512 | Dimensiones
14.5"profundidad x 18.25"anchox 21.25"alto



HFB6



HFBF261



HFB7



HFBF11



archiverolateral dedoscajones

If236 | Dimensiones
19.75"profundidad x 35.5"anchox 27.0"alto



archiverolateral dedoscajones

If242 | Dimensiones
19.75"profundidad x 42.0"anchox 27.0"alto



archiverolateral detrescajones

Lf336 | Dimensiones
19.75"profundidad x 35.5"anchox 39.5"alto



archiverolateral detrescajones

Lf342 | Dimensiones
19.75"profundidad x 42.0"anchox 39.5"alto



archiverolateral decuatrocajones

If436 | Dimensiones
19.75"profundidad x 35.5"anchox 51.5"alto



archiverolateral decuatrocajones

If442 | Dimensiones
19.75"profundidad x 42.0"anchox 63.75"alto



archiverolateral decincocaiones

If536 | Dimensiones
19.75"profundidad x 35.5"anchox 63.75"alto



archiverolateral decincocaiones

If542 | Dimensiones
19.75"profundidad x 42.0"anchox 63.75"alto



gabinete de almacenamiento modular con unarepisa ajustable

st423618 | Dimensiones
18.0"profundidad x 36.0"anchox 42"alto



gabinete de almacenamiento modular con cuatrorepisas ajustable

st723618 | Dimensiones
18.0"profundidad x 36.0"anchox 72"alto





pedestal desoporte independiente de dos cajones
H19823h | Dimensiones
22.88" profundidad x 15.0" ancho x 28.0" alto



pedestal desoporte independiente de tres cajones
H19723h | Dimensiones
22.88" profundidad x 15.0" ancho x 28.0" alto



gabinete lateral de dos puertas y dos cajones
H885s | Dimensiones
18.0" profundidad x 36.0" ancho x 64.25" alto



gabinete lateral de dos puertas y dos cajones
H895s | Dimensiones
18.0" profundidad x 42.0" ancho x 64.25" alto



archivero lateral de cuatro cajones
H694 | Dimensiones
18.0" profundidad x 42.0" ancho x 52.5" alto



archivero lateral de tres cajones
H695 | Dimensiones
18.0" profundidad x 42.0" ancho x 64.25" alto



Libro de cinco estantes
H572ABC | Dimensiones
12.63" profundidad x 34.5" ancho x 71.0" alto



estante lateral de dos cajones y tres estantes
H695 | Dimensiones
18.0" profundidad x 36.0" ancho x 64.25" alto



Libro de dos estantes
H530ABC | Dimensiones
12.63" profundidad x 34.5" ancho x 29.0" alto



pedestal de dos cajones
hamp239pn | Dimensiones
23.5" profundidad x 15.0" ancho x 24.0" alto

La línea metálica está construida para un uso intensivo, lo que lo hace ideal para corporaciones, instituciones educativas, hospitales y oficinas gubernamentales. Guarde su carta o carpetas de archivo legales y tenga un fácil acceso a sus artículos más usados.





credenza con puerta deslizante y repisa
Hrs-01 | Dimensiones
22.0" profundidad x 37.5" ancho x 18.5" alto



credenza abierta
Hrs-02 | Dimensiones
22.0" profundidad x 37.5" ancho x 18.5" alto



credenza conjunta
Hrs-03 | Dimensiones
22" profundidad x 75.0" ancho x 18.5" alto



archivero vertical de dos cajones
Hrs-04 | Dimensiones
18.0" profundidad x 14.0" ancho x 24.5" alto



archivero vertical de cuatro cajones
Hrs-05 | Dimensiones
22" profundidad x 75.0" ancho x 46.5" alto



organizador vertical
Hrs-06 | Dimensiones
18.0" profundidad x 14.0" ancho x 27.0" alto



archivero de dos cajones 15"
HNFs01 | Dimensiones
23.25" profundidad x 15.0" ancho x 24.0" alto



Archivero con bandeja superior 15"
Hnf02 | Dimensiones
23.25" profundidad x 15.0" ancho x 15.0" alto



archivero de dos cajones 10"
Hnf03 | Dimensiones
23.25" profundidad x 10.0" ancho x 24.0" alto



archivero con bandeja superior 10"
Hnf04 | Dimensiones
23.25" profundidad x 10.0" ancho x 15.0" alto



RECEPCIÓN



El mostrador de recepción Willow es una primera impresión llamativa para sus futuros socios comerciales y clientes con su elegante diseño combinado con laminado de alta calidad y chapa de madera, con la opción de un diseño frontal recto o de proa frontal.

Cuenta con laminado de superficie dura, rematado con una hermosa tapa de vidrio con un saliente de 3 "y separadores de cromo satinado.

Con opciones de diseño para la estética de recepción, acabados en laminado, credenzas y mesas auxiliares incluidas, haga que su mostrador de recepción sea agradable e impresionante.



Recepcionwillow 1 | 96"X80"



Recepcionwillow 2 | 96"X80"



Nuestra recepción Miró es el concepto de belleza en su esencia. Los diferentes materiales perfectamente combinados y las fusiones cromáticas, dan como resultado un mueble que cumple con los conceptos de ser acogedor, de ser nuestra tarjeta de presentación y de dar la bienvenida a la visita.

Mostrador en cristal satinado color blanco, vistas frontales en melamina nogal tenebre, olmo tundra, roble claro o wenge, costados 38mm en color blanco.



Recepcion Miró XL

dimensiones

3.28mts de frente, .64 de fondo, 1.10 de alto

4.08mts de frente, .64 de fondo, 1.10 de alto

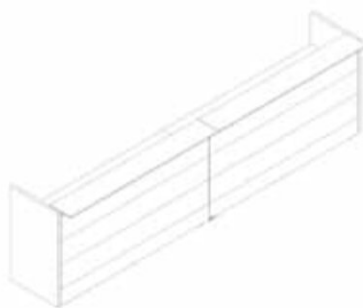

Recepcion Miró

dimensiones

1.68mts de frente, .64 de fondo, 1.10 de alto





SILLERÍA

SILLERÍA



MODELO | HAW2AHM



MODELO | HAW2AHM



MODELO | HGS8FH



MODELO | HGS7FEM



MODELO | HTS5AHU



MODELO | HTS5NHU



MODELO | Hgtrm



MODELO | HILm



MODELO | HISFA



MODELO | Hlwm



MODELO | HJSM

SILLERÍA



MODHO | H2283



MODHO | H2282



MODHO | H271M



MODHO | H271M



MODHO | H25733



MODHO | H2283



MODHO | H31mm



MODHO | H31mm



MODHO | H271M



MODHO | H271M



MODHO | skipseating

TELAS DISPONIBLES

APEX



APX11 TOMATO

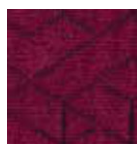

APX12 BEET



APX03 IRIS



APX15 RESORT



APX09 PAPAYA



APX06 KIWI



APX23 PUMICE



APX13 BLACKBERRY

ATTIRE



AI96 TURQUOISE

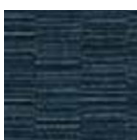

AI90 BLUE LAGOON



AI10 ONYX

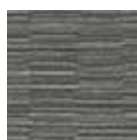

AI19 LITHIUM



AI26 TAUPE

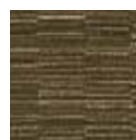

AI76 FATIGUE



AI42 BLAZE



AI62 CRIMSON

DAPPER



DAPR25 CANVAS



DAPR40 ROSE



DAPR90 ORCHID



DAPR80 SPRING



DAPR05 POOL

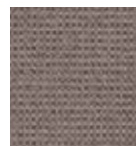

DAPR30 SEPIA



DAPR35 FAWN



DAPR08 JEWEL

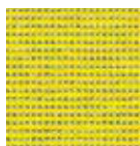

DAPR70 ZEST

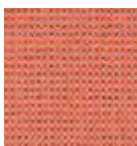

DAPR55 SORBET



DAPRAZALEA

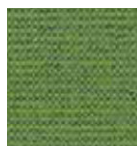

DAPR85 FERN

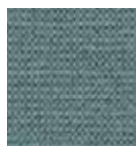

DAPR06 BREEZE



DAPR15 SLATE



DAPR10 ONYX



DAPR00 CURRANT



DAPR65 MARIGOLD



DAPR60 SPICE



DAPR50 PEONY

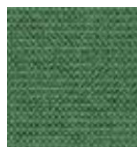

DAPR75 EMERALD



DAPR07 SAPPHIRE

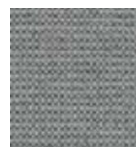

DAPR20 ASH



DAPR09 VARSITY



DAPR45 SCARLET

CONTOURETT

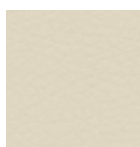

UR23 BEACH

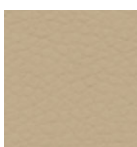

UR22 BUFF

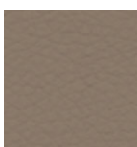

UR27 SAFARI

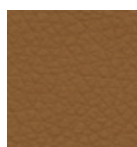

UR26 LUGGAGE

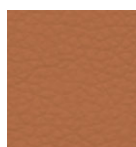

UR42 PUMPKIN

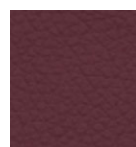

UR63 BORDEAUX

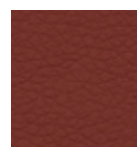

UR62 FLAME

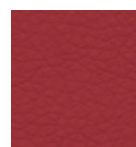

UR64 RED

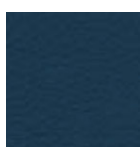

UR96 OCEAN

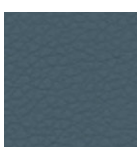

UR93 NIMBUS

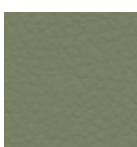

UR82 SAGE

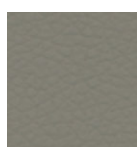

UR24 QUARRY

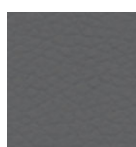

UR17 STORN

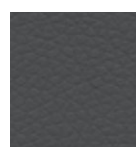

UR19 GRAPHITE

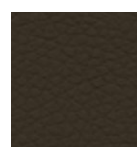

UR49 COFFEE BEAN

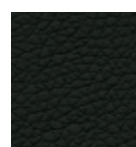

UR10 BLACK



SILLERÍA



MOHO | 17V7 *



MOHO | F2B3



MOHO | F1B3



MOHO | 32V2 *



MOHO | 57V0



MOHO | 14V7 *



MOHO | 57V7

Consulta con tu asesor de ventas cuáles son nuestros modelos express, algunos modelos tienen un tiempo de entrega de * 3 semanas o más

SILLERÍA



MOHO | 152G*



MOHO | 56VO*



MOHO | 322G*



MOHO | 152GV*



MOHO | 550G*



MOHO | 400G*



MOHO | 172G



MOHO | 570G



MOHO | 3042*



MOHO | 5030*



MOHO | 3072*

SILLERÍA



MOHO | 220B



MOHO | 270B



MOHO | 210B*



MOHO | 260B*



MOHO | 265H*



MOHO | 162HM*



MOHO | 172H



MOHO | 570H



MOHO | 193E*



MOHO | 146E*



MOHO | 142E



MOHO | 195E

Consulta con tu asesor de ventas cuáles son nuestros modelos express, algunos modelos tienen un tiempo de entrega de * 3 semanas o más

TELAS DISPONIBLES

LEATHER ASCOT



MEDLEY



MANHATTAN

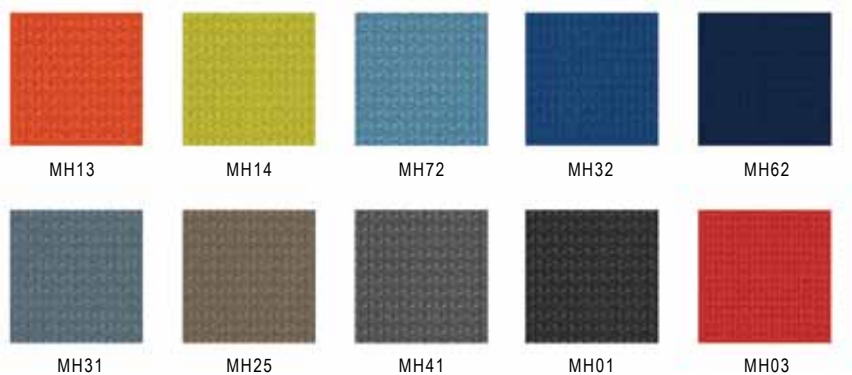



SILLERÍA



MODHO | 5253G3N11



MODHO | 5253G3N11



MODHO | 848W



MODHO | 2300



MODHO | 25004



MODHO | 525/W11N11F2W

SILLERÍA



MODHO | 5540



MODHO | 55403



MODHO | 5560



MODHO | 5565



MODHO | 529E3R2N1F2



MODHO | 5293R2V30



MODHO | 317AVE3R2C7K7



MODHO | SPX2368CU



MODHO | SPX2368CU



MODHO | 8200



MODHO | 8205

SILLERÍA



MODELO | 818A-11F9C1A8



MODELO | 657T-11N6421R



MODELO | ACT3020



MODELO | ACT3020-18



MODELO | ACT30206



MODELO | ACT30209



MODELO | 99661W-3M



MODELO | 99661W-5B11



MODELO | 28174-30



MODELO | 2817-30



SILLERÍA



MOHO | 95672



MOHO | 95673



MOHO | 8810W



MOHO | 8840W



MOHO | 92343



MOHO | 85640



MOHO | 85670

SILLERÍA



MODHO | HR3W



MODHO | HR3S



MODHO | HR3B



MODHO | 83220



MODHO | 84330



MODHO | 83220



MODHO | 84510



MODHO | 84540



MODHO | 86725



MODHO | 86724

SILLERÍA



MODHO | 8455



MODHO | 84440



MODHO | 84220



MODHO | 8180



MODHO | 8120



MODHO | EV69208C



MODHO | 41572



MODHO | 41573



MODHO | 41575

SILLERÍA



MOHO | DCY6806



MOHO | DC8800WH



MOHO | DC940



MOHO | 66906



MOHO | RY26



MOHO | EV6012N2



MOHO | EV51022



MOHO | 599302



MOHO | EX2651



MOHO | EX2654

SILLERÍA



MODELO | EV68206



MODELO | DC290



MODELO | EV68207N



MODELO | EV68202N512



MODELO | EV682035



MODELO | ohv-2600



MODELO | ohv-2200

TELAS DISPONIBLES

RIDGECREST

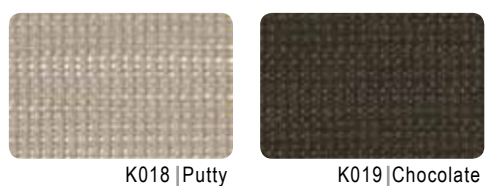
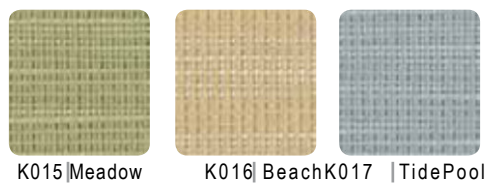

GAVOTTE



COLORED MESH

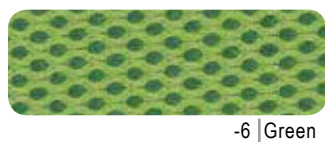

TWILIGHT

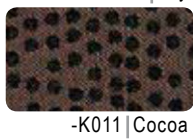

CASTILLO

TELA (IMITACIÓN PIEL)

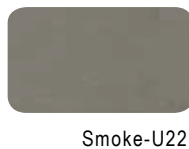

DILLON

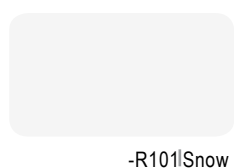

-R100|Lipstick

-R101|Snow

-R102|Java

-R103|Stratus

CAFETERÍA



Nuestro mobiliario o muebles para cafetería cuenta con funcionalidad, estética y comodidad de la más alta calidad y es asequible para satisfacer sus necesidades.
 Planee sus espacios con nuestra amplia gama de productos disponibles.

CUBIERTAS



BASES CUADRADAS

modelo	600-009	24" X 24"
modelo	600-104	30" X 30"
modelo	600-122	36" X 36"
modelo	600-042	42" X 42"



BASES RECTANGULARES

modelo	600-010	24" X 30"
modelo	600-012	24" X 42"
modelo	600-131	30" X 42"
modelo	600-018	30" X 48"
modelo	600-006	30" X 60"
modelo	600-015	36" X 48"
modelo	600-102	36" X 60"
modelo	600-019	36" X 72"



BASES RECTANGULARES

modelo	600-043	48"D
modelo	600-039	60"D

COLORES DISPONIBLES

MELAMINA



FORMAICA



BASES PARA MESAS



MODHO | 522T



MODHO | EBC



MODHO | 2222



MODHO | B24L



MODHO | B24L



MODHO | B24L



MODHO | FSCASE



MODHO | FLAT ROUND BACK



MODHO | FLAT ROUND SLIVER



MODHO | CB52



MODHO | CB222



MODHO | CB330



MODHO | R235 BASEBAR



MODHO | R235 BASE



MODHO | EBO-ROME

SILLERÍA



MODELO | dhv-7211b



MODELO | dhv-7211c



MODELO | HSS74L



MODELO | H636



MODELO | H632



MODELO | H636



MODELO | H681



MODELO | H635



MODELO | H4041



MODELO | HSS4L

SILLERÍA



MODHO | DC8655C



MODHO | STC8653



MODHO | B16700W4



MODHO | B1700W4



MODHO | PTR2830A



MODHO | BRA29A



MODHO | PTR3030A-30"



MODHO | PTR3024A-24"



MODHO | STC300303



MODHO | BRA31301A4



MODHO | BRA31263A4

SILLERÍA



MODELO | N218



MODELO | D08658C



MODELO | ST08653



MODELO | C218



MODELO | C58



MODELO | 264617



MODELO | 264517



MODELO | 4100



MODELO | 89165B



MODELO | 89165B

SILLERÍA



MOHO | 8918SB



MOHO | 8919SB



MOHO | 8925



MOHO | 8970SB



MOHO | em2



MOHO | esc2



MOHO | ess2512



MOHO | emc2512



MOHO | chv86ar



MOHO | chv2700

TELAS DISPONIBLES

(PARASILLASHN1)

DAPPER

							
DAPR25 CANVAS	DAPR40 ROSE	DAPR90 ORCHID	DAPR80 SPRING	DAPR05 POOL	DAPR30 SEPIA	DAPR35 FAWN	DAPR08 JEWEL
							
DAPR70 ZEST	DAPR55 SORBET	DAPR AZALEA	DAPR85 FERN	DAPR06 BREEZE	DAPR15 SLATE	DAPR10 ONYX	DAPR00 CURRANT
							
DAPR65 MARIGOLD	DAPR60 SPICE	DAPR50 PEONY	DAPR75 ESERALD	DAPR07 SAPPHIRE	DAPR20 ASH	DAPR09 VARSITY	DAPR45 SCARLET







COLORES PLÁSTICOS DISPONIBLES

(PARASILLASHN1)

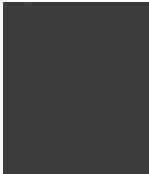
							
RG TANGELO	CR CHERRY	LM LIME	CP CALYPSO	BU SURF	REREGATTA	MB MULBERRY	LO LOFT N
							
PT PLATINUM	LA LAVA	SD SHADOW	ON ONYX	WT WHITE			

COLORES METÁLICOS DISPONIBLES

(PARASILLASHN1)

						
T1 PLATINUM METALLIC	S CHARCOAL	Y CHROME +	T BLACK +	PLAT TEXTURED PLANTINUM	P7A TEXTURED CHARCOAL	PR8 TEXTURED SILVER +

LÍNEA INDUSTRIAL



SILLERÍA



MOHO | st235v-3



MOHO | st428v-3



MOHO | st215



MOHO | sr203



MOHO | km1425



MOHO | lns-vcr



MOHO | lns-v1



MOHO | ens-u

SILLERÍA



MOHO | Ins-f1

MOHO | las-dv1



MOHO | Ins-du



SILLERÍA ALTA

MODHO | Int-us



MODHO | lct-ut



MODHO | Int-uaw



MODHO | Int-ut



MODHO | lct-vcra



MODHO | wat-va3



MODHO | wat-f17

SILLERÍA ALTA



MODULO | Int-dcra



MODULO | wnt-dcra



MODULO | wnt-dva



MODULO | lat-dva



MODULO | lat-dv1a4



MODULO | wct-dva



MODULO | wct-dcra



MODULO | Int-dcra



MODULO | Int-dcr1a



MODULO | wct-f14

Y MESAS INDUSTRIALES



mesa Cleveland Design
estante inferior, lamparaluz led

cf24 | 24.00" x 48.00"
cf30 | 30.00" x 60.00"



mesa Kennedy Design
con cajones utilitarios, repisa superior,
lamparaluz led

kf24 | 24.00" x 48.00"
kf30 | 30.00" x 60.00"

* Consulte a su asesor Oficemart para más información acerca de las especificaciones de mesas industriales y los acabados disponibles para cubiertas.

BANCAS INDUSTRIALES



BANCA PARALOCKERS

HMLB36 | 9.50" x 36.00" x 1.125"
HMLB48 | 9.50" x 48.00" x 1.125"



BANCA PARALOCKERS

HMLB60 | 9.50" x 60.00" x 1.125"
HMLB72 | 9.50" x 72.00" x 1.125"
HMLB84 | 9.50" x 84.00" x 1.125"
HMLB96 | 9.50" x 96.00" x 1.125"



BANCA PARALOCKERS

HMLB108 | 9.50" x 108.00" x 1.125"
HMLB120 | 9.50" x 120.00" x 1.125"
HMLB132 | 9.50" x 132.00" x 1.125"
HMLB144 | 9.50" x 144.00" x 1.125"





Lockers disponibles de 1 puerta (LKF301PGP),2 puertas (LKF302PGP),3 puertas (LKF303PGP),4 puertas (LKF304PGP)y5 puertas (LKF305PGP).Medidas generales 30cm x 30cm x 180cm.

GABINETES

La línea de almacenamiento y soluciones industriales es de la más alta calidad y está diseñada para satisfacer las necesidades de innumerables usuarios en los años venideros.



gabinete de almacenamiento |
Dimensiones
18.0"profundidad x 36.0"anchox 42.0"alto



gabinete de almacenamiento móvil |
Dimensiones
18.0"profundidad x 46.0"anchox 48.0"alto



gabinete de almacenamiento con estantes
ajustables |
Dimensiones
18.0"profundidad x 36.0"anchox 72.0"alto



gabinete de almacenamiento mixto móvil |
Dimensiones
24.0"profundidad x 46.0"anchox 78.0"alto



gabinete de almacenamiento mixto |
Dimensiones
24.0"profundidad x 36.0"anchox 72.0"alto



módulo organizador |
Dimensiones
18.0"profundidad x 46.0"anchox 52.0"alto



gabinete de seguridad para líquidos inflamables capacidad de 12 galones.

sc12f | Dimensiones
18.0" profundidad x 23.0" ancho x 35.0" alto



gabinete de seguridad para líquidos inflamables capacidad de 30 galones.

sc300f | Dimensiones
18.0" profundidad x 43.0" ancho x 44.0" alto



gabinete de seguridad para líquidos inflamables capacidad de 45 galones.

sc450f | Dimensiones
18.0" profundidad x 43.0" ancho x 65.0" alto



gabinete de seguridad para líquidos inflamables capacidad de 60 galones.

sc600f | Dimensiones
34.0" profundidad x 34.0" ancho x 65.0" alto

LOCKERS



locker de tres plazas

s-151572c | Dimensiones
15.0" profundidad x 45.0" ancho x 72.0" alto



locker de una plaza

sts-151572a | Dimensiones
15.0" profundidad x 15.0" ancho x 72.0" alto



locker de tres plazas con patas

slk-121272-3 | Dimensiones
12.0" profundidad x 36.0" ancho x 78.0" alto



locker de una plaza con patas

slk-121272-1 | Dimensiones
18.0" profundidad x 12.0" ancho x 72.0" alto



locker de tres niveles contra tres plazas c/u

ttk-121224-c | Dimensiones
12.0" profundidad x 36.0" ancho x 70" alto



locker de tres niveles

ttk-121224-a | Dimensiones
12.0" profundidad x 12.0" ancho x 72.0" alto



locker de tres niveles contra tres plazas c/u con patas

ttk-151224-3 | Dimensiones
12.0" profundidad x 45.0" ancho x 78.0" alto



locker de tres niveles con patas

ttk-151224-1 | Dimensiones
12.0" profundidad x 15.0" ancho x 78.0" alto

LOCKERS



locker dedosniveles contres plazas c/u

dlk-151536-c | Dimensiones
15.0"profundidad x 45.0"anchox 72.0"alto



locker dedosniveles

dlk-151536-a | Dimensiones
15.0"profundidad x 15.0"anchox 72.0"alto



locker dedosniveles contres plazas c/u con patas

dlk-121230-3 | Dimensiones
12.0"profundidad x 36.0"anchox 66.0"alto



locker dedosniveles con patas

dlk-121530-1 | Dimensiones
12.0"profundidad x 15.0"anchox 66"alto



LOCKER DE CONDOMINIOS CONTRES PLAZAS C/U

BK5-121212C | Dimensiones
12.0"profundidad x 36.0"anchox 60.0"alto



LOCKER DE CONDOMINIOS

BK5-121212A | Dimensiones
12.0"profundidad x 12.0"anchox 60.0"alto



LOCKER PARA CELULARES CON 10 ESPACIOS

CP10-091572D | Dimensiones
15.0"profundidad x 36.0"anchox 83"alto



LOCKER PARA CELULARES DE 10 ESPACIOS

CP10-091572A | Dimensiones
15.0"profundidad x 9.0"anchox 83.0"alto



LOCKER PARA 15 PERSONAS

SRK-601872A | Dimensiones
18.0"profundidad x 60.0"anchox 72.0"alto



LOCKER PARA 16 PERSONAS

SRS-721878-1 | Dimensiones
18.0"profundidad x 72.0"anchox 78.0"alto



LOCKER PARA PARED DE TRES PLAZAS

BS1-1218123 | Dimensiones
18.0"profundidad x 36.0"anchox 12.0"alto



LOCKER PARA PARED DE CUATRO PLAZAS

BS1-1218124 | Dimensiones
18.0"profundidad x 48.0"anchox 12.0"alto



ACCESORIOS



CANDADO DE COMBINACIÓN CON LAE MAESTRA
MAS-1525 |



CANDADO DE COMBINACIÓN SIN LAE
MAS-1502 |



CHAPA DE COMBINACIÓN DE ELECCIÓN POR GRAVEDAD
MAS-1630 |



CHAPA DE COMBINACIÓN DE PERNO CON RESORTE
MAS-1654 |



CHAPA DE BLOQUEO
MAS-1710MK |



CHAPA CON COMBINACIÓN DE PERNO
MAS-1670 |



COPE PARA LOCKERS

KST-3618 18.0" profundidad x 36.0" ancho
KST-4518 18.0" profundidad x 45.0" ancho
KST-4521 21.0" profundidad x 45.0" ancho



COPE PARA LOCKERS

KST-3612 12.0" profundidad x 36.0" ancho
KST-3615 15.0" profundidad x 36.0" ancho

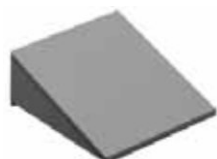

COPE PARA LOCKERS

KST-1212 12.0" profundidad x 12.0" ancho
KST-1218 18.0" profundidad x 12.0" ancho
KST-1521 21.0" profundidad x 15.0" ancho
KST-1821 21.0" profundidad x 18.0" ancho
KST-2424 24.0" profundidad x 24.0" ancho



COPE PARA LOCKERS

KST-1215 15.0" profundidad x 12.0" ancho
KST-1518 18.0" profundidad x 15.0" ancho

MAMPARAS

SANITARIAS



MAMPARAS SANITARIAS

Cada edificio es único y, a menudo, diferentes áreas del mismo edificio tienen entornos físicos, tamaños, frecuencia de uso y necesidades de mantenimiento únicos, con nuestros productos podemos satisfacer todas estas necesidades, a demás requieren poco mantenimiento y resisten los rigores más difíciles de algunos entornos.



MAMPARAS DE ACERO INOXIDABLE

Las mamparas de acero inoxidable proporcionan un aspecto moderno. Al agregar un acabado texturizado, se puede lograr una mayor resistencia al vandalismo.



MAMPARAS DE PLÁSTICO SÓLIDO

Las mamparas de plástico sólido son resistentes al agua y no se ven afectadas por el vapor o la alta humedad y han pasado el estándar de prueba de fuego NFPA 286.



MAMPARAS DE ACERO GALVANIZADO POWDER COATED

El recubrimiento en polvo y el acero galvanizado en estas mamparas proporcionan calidad y economía por su durabilidad.



MAMPARAS DE LAMINADO PLÁSTICO

Mamparas cubiertas totalmente de laminado plástico, dando un aspecto estético y uniforme.

LOCKERS



secador de manos de alta velocidad

20199 | de 10 a 15 segundos de secado



portarollos de papel higiénico individual

7314H | Dimensiones
0.5" profundidad x 5.5" ancho x 5.0" alto



secador de manos turbo

019893 | Dimensiones
5.3" profundidad x 9.8" ancho x 6.75" alto



dispensador de papel jumbo

0042 | Dimensiones
10.6" profundidad x 10.6" ancho x 4.3" alto



Dispensador de toallas de papel empotrado y papelería extraíble

204623 | Dimensiones
6.5" profundidad x 12.75" ancho x 28.0" alto



Basurero para residuos sanitarios montable

200925 | Dimensiones
3.5" profundidad x 7.5" ancho x 10.0" alto



dispensador de jabón automático

20333 | Dimensiones
4.0" profundidad x 4.0" ancho x 21.5" alto



Dispensador de papeles para asiento

20477-sm | Dimensiones
2.4" profundidad x 15.75" ancho x 11.0" alto



dispensador de jabón

0361 | Dimensiones
3.6" profundidad x 4.3" ancho x 10.3" alto



gancho doble

7312 |



cambiador para bebés

9018 | Dimensiones cerrado
0.4" profundidad x 28.0" ancho x 39.0" alto
Dimensiones abierto
8.5" profundidad x 28.0" ancho x 39.0" alto



barra de apoyo

Type 01 | Dimensiones
de 12" a 48" de largo



Basurero

0810 | Dimensiones
13.0" profundidad x 13.0" ancho x 30.5" alto



perchero con tres soportes

13073 | Dimensiones
0.5" profundidad x 26.0" ancho x 4.0" alto

COLORES DE ACERO INOXIDABLE

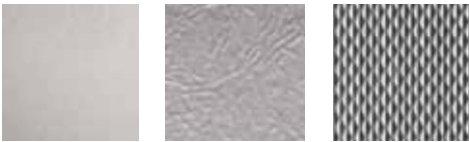

SATIN LEATHER DIAMOND

COLORES DE PLÁSTICO SÓLIDO



COLORES DE POWDER COATED



COLORES DE LAMINADO PLÁSTICO

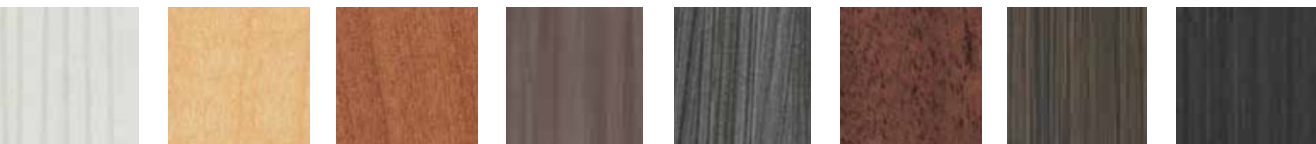

VAPOR STRANDZ MAPLE CHERRY SMOKEY BROWN BURNT STRAND MAHOGANY EBONY ASIAN NIGHT

[illegible]

[illegible]

[illegible]



15. Finding

the domain

and range of a function

Let $f(x) = x^2 - 4x + 4$

Find the domain and range of $f(x)$

Solution:

The domain of $f(x)$ is \mathbb{R}

To find the range, we complete the square

$f(x) = x^2 - 4x + 4 = (x-2)^2$

Since $(x-2)^2 \geq 0$ for all $x \in \mathbb{R}$, the range of $f(x)$ is $[0, \infty)$



Problem

Let $f(x) = x^2 - 4x + 4$

Find the domain and range of $f(x)$

Solution:

The domain of $f(x)$ is \mathbb{R}

To find the range, we complete the square

$f(x) = x^2 - 4x + 4 = (x-2)^2$

Since $(x-2)^2 \geq 0$ for all $x \in \mathbb{R}$, the range of $f(x)$ is $[0, \infty)$

QF

$$a = \frac{5}{4}$$

$$b = \frac{1}{4}$$

$$c = \frac{1}{4}$$

$$d = \frac{1}{4}$$

$$e = \frac{1}{4}$$

$$f = \frac{1}{4}$$

$$g = \frac{1}{4}$$

$$h = \frac{1}{4}$$

$$i = \frac{1}{4}$$

$$j = \frac{1}{4}$$

$$k = \frac{1}{4}$$

$$l = \frac{1}{4}$$

$$m = \frac{1}{4}$$

$$n = \frac{1}{4}$$

$$o = \frac{1}{4}$$

$$p = \frac{1}{4}$$

$$q = \frac{1}{4}$$

$$r = \frac{1}{4}$$

$$s = \frac{1}{4}$$

$$t = \frac{1}{4}$$

$$u = \frac{1}{4}$$

$$v = \frac{1}{4}$$

$$w = \frac{1}{4}$$

$$x = \frac{1}{4}$$

$$y = \frac{1}{4}$$

$$z = \frac{1}{4}$$

$$A = \frac{1}{4}$$

$$B = \frac{1}{4}$$

$$C = \frac{1}{4}$$

$$D = \frac{1}{4}$$

$$E = \frac{1}{4}$$

$$F = \frac{1}{4}$$

$$G = \frac{1}{4}$$

$$H = \frac{1}{4}$$

$$I = \frac{1}{4}$$

$$J = \frac{1}{4}$$

$$K = \frac{1}{4}$$

$$L = \frac{1}{4}$$

$$M = \frac{1}{4}$$

$$N = \frac{1}{4}$$

$$O = \frac{1}{4}$$

$$P = \frac{1}{4}$$

$$Q = \frac{1}{4}$$

$$R = \frac{1}{4}$$

$$S = \frac{1}{4}$$

$$T = \frac{1}{4}$$

$$U = \frac{1}{4}$$

$$V = \frac{1}{4}$$

$$W = \frac{1}{4}$$

$$X = \frac{1}{4}$$

$$Y = \frac{1}{4}$$

$$Z = \frac{1}{4}$$



HON. Allsteel



OfficeMart

#Sololosmejoresmuebles

CONTÁCTANOS

ventas@oficemart.mx

www.oficemart.mx

MXL. (686) 558 7874

TJN. (664) 689 2823

ENS. (646) 144 6382

Te asesoramos en el diseño de tus espacios de trabajo sin costo